AZ 2022B00232

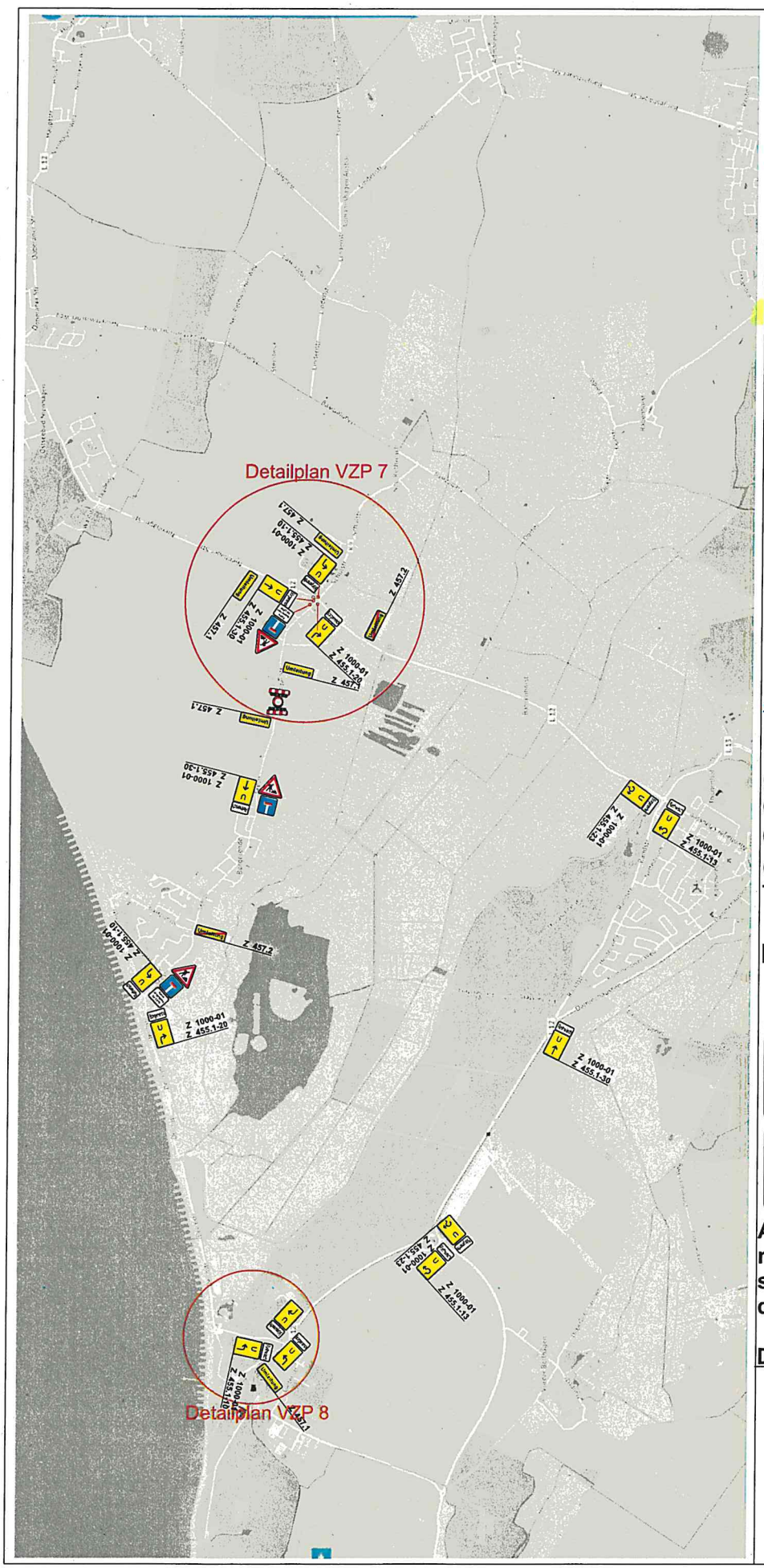

Verkehrszeichenplan

Verkehrssicherheit ZELCK
Mühlenweg 6
18198 Stäbelow

Tel.: 03 82 07/7 08 80
Fax: 03 82 07/7 08 21
e-mail: zelck@vs-zelck.de

BV: Börgerender Str., 18211 Börgerende - Rethwisch

VZ-Plan 6

AO-Nr.: 2022B00232

Sicherungsart:
BI/15 (RSA 21)

Firma:
Georg Koch GmbH
Mühlenfeld 12
17139 Malchin

Bauleiter: Herr Amling
Tel.: 0170 3748 916
E-Mail:
amling@georg-koch.com

geplanter Termin:
06.12.2022 bis 08.12.2022
08.00 bis 13.30 Uhr
(Vollsperung nur an einen Tag)

Legende:

Z 1000-01

Alle mit der verkehrsrechtlichen AO in Widerspruch stehenden VZ werden ungültig gemacht.

Datum: 28.12.2022

i. A. K. Auch
5.12.2022

Ersteller: rwul